

平成 25 年度 松山中学・松山東高同窓会関東支部総会

平成 25 年 6 月 29 日 (土) 11:00~15:30 アルカディア市ヶ谷 富士の間

司会 事務局長 河崎 定信 (S45 年)

<講演会>

- 【講演】(1 時間)** 講演 : 『坊っちゃん劇場』 支配人 山川 龍巳 様
演題 : --- 地域に生きる劇場 ---
歌 : 「おひさま」「心の国境を越えたい」(山川龍巳様、佐伯静香様)

<総会・懇親会次第>

【総会】(30 分) (敬称略: 年は卒業年次)

1. 開会の言葉 副支部長 紺田 隆彌 (S26 年)
2. 物故者への黙祷 (30 秒)
3. 校歌斉唱 (松中・東高) 鎌田 直純 (S46 年)
4. 挨拶 関東支部支部長 上野 光保 (S45 年)
5. 来賓紹介

来 賓	松山東高校長	宮岡 博 (S48 年)
	松山東高教諭	高橋 健太郎 (H2 年)
	同窓会会長	村上 慎吾 (S36 年)
	同窓会事務局長	井手 一隆 (S54 年)
	東海支部支部長	鴨頭 治彦 (S40 年)
	近畿支部支部長	河合 秀行 (S42 年)
	松山南高校同窓会関東支部事務局長	西岡 真吾
	松山北高校同窓会関東支部事務局長	菅 義夫
	松山工業高校同窓会関東支部名誉会長	堀井 伝直
	今治北高校北桜会関東支部副会長	白石 講一

6. 議案 議長 丹下 誠司 (S53 年)
 - 1) 第 1 号議案: 平成 24 年度事業報告・決算報告・監査報告
 - 2) 第 2 号議案: 平成 25 年度事業計画・収支予算 (案)
 - 3) 第 3 号議案: 支部長改選、新役員編成 (案)
7. 閉会の言葉 副支部長 小椋 勇記夫 (S32 年)

【懇親会】(2 時間) 司会 松下真一郎/栃木久美 (S55 年)

1. 合唱「Stand Alone」 榎の木会 (コーラス部 OB 会)
2. 来賓代表ご挨拶 松山東高等学校校長 宮岡博 (S48 年)
3. ご挨拶と乾杯の音頭 同窓会会長 村上慎吾 (S36 年)
4. 歓談
5. 新人紹介 副支部長 緒方郁夫 (S52 年)
6. 関東明教編集者紹介 編集長 名本祐玖也 (S59 年)
7. 席替え (卒業中学別・地域別)
8. 賞品抽選会 進行 名本祐玖也/有田正宏/大喜多妙子 (S59 年)
9. 全員合唱 「Stand Alone」「高校三年生」 リード 榎の木会 (コーラス部 OB 会)
10. お礼の挨拶・中締め 西原 申介 (S50 年)



愛媛県立松山中学校 校歌

林 古溪 作歌・作曲

- 1 二柱神 いとなましし 二名の島の伊予のくに
そびえて繁りぬ扶桑の大樹
清くけたかき 我等の心
- 2 吾がすめらぎみ詔り給ひし みことのまにまいかしたつ
根を張る枝はる 松山中学
治めつちかふ我等のつとめ
- 3 日の光てる 天のみなか 此の世にしかす
厚き幸 智仁勇気のしるしぞたかき
たてよその旗 我等の行手

(昭和6年2月11日制定)



愛媛県立松山東高等学校 校歌

洲之内 徹(昭和5年卒)作詞
近衛 秀麿 作曲

- 1 眉きよらかに頬はあつく いのち また燃えたり
かかる日のかかる朝なり 青雲の思ひ 流れやまず
流れやまず 茜明けゆく 空のはたて
- 2 学舎の庭 春たけたり 千筋なす 青柳
風吹かば 掛けしたて琴 弦のひびき鳴りわたりぬ
鳴りわたりぬ いのち秘めにし 若き調
- 3 誇はたかく 夢はふかく われら ここに集ふ
ここにして 唇に歌あり ここにありて日は美はし
日は 美はし 光もとめて 生くる月日

(昭和28年2月17日制定)

第1号議案 <平成24年度 事業報告>

1) 平成24年度 総会・懇親会

平成24年6月30日(土) 11:00よりアルカディア市ヶ谷で開催。参加者307名。

2) 年会費納入状況(コンビニ6月24日、郵貯6月24日時点情報)

平成25年度年会費納入金額合計・・・1,602,000円

年会費納入者数 801名 (6/24)

平成24年度年会費納入金額合計・・・2,068,000円

年会費納入者数 1034名 (←平成23年度1028名)

3) 各種会議(前総会～今総会:月/日)

総会反省:7/24 HP会議:7/12 事務局会議:8/9, 9/10, 1/9, 3/23, 4/10, 4/19

役員会:9/16, 4/20, 5/11 拡大幹事会:10/21, 6/2

編集委員会:9/5, 9/14, 10/11, 11/8, 12/13, 1/22, 2/12, 3/8, 3/28, 5/17

総会準備会議:4/23, 6/18

4) 各種交流会(前総会～今総会:月/日)

東高サロン:8/31, 1/26 5/11 発送作業:10/28, 4/20

他校総会:9/1 今治西, 9/29 松山南, 10/6 松山北

愛媛EDO会:11/2, 1/11, 1/18, 2/26, 3/14, 4/12

小ホール講演会:2/24 本部総会:6/1 同窓会入会式:2/28 卒業式:3/1

5) 主な事務局活動

【会員の増員推進】

東高サロンを開催(3回)⇒サロンに馴染みの若手会員と新規の若手参加者

メールアドレス登録推進⇒直接のメールやり取りで個別連絡が可能

毎月の号外メール発信⇒日常的にメールを使う若手への広報に効果大

母校同窓会入会式や卒業式に参加、新卒者への呼び掛け、登録はがき配布

フェースブック創設、HP機能改善、互のリンク付でSNSの積極活用、会員登録勧誘

セキ社製の同窓会名簿から関東在住者を発掘、会員の連絡先を実家まで広げて呼び掛け

愛媛EDO会として、会員増員の共同推進策の模索

【事務局業務の負担軽減】

クラウド対応の名簿管理ソフトを導入、複数の担当者が随時に改訂作業が可能

名簿管理のコンビニ収納方式との併用による納金管理のデータベース化

編集委員の経験者から、将来に亘り関東支部活動への参画をお願い

HPの機能改善⇒将来のウェブ入金処理とデータベース作成の簡便化を目指す

【財政の健全化】

関東明教広告数の拡大 【14号】企業広告+名刺広告=88万円←51%増【13号58万円】

会員数の拡大推進(同窓会参加への呼びかけ広報、会員増のためのサロン開催)

活動の費用見直しとコスト削減

■ 卒年別年会費納入額推移(前後5年移動平均)

※ 2007年～21012年までの年会費納入金額推移を虹色の順に示す

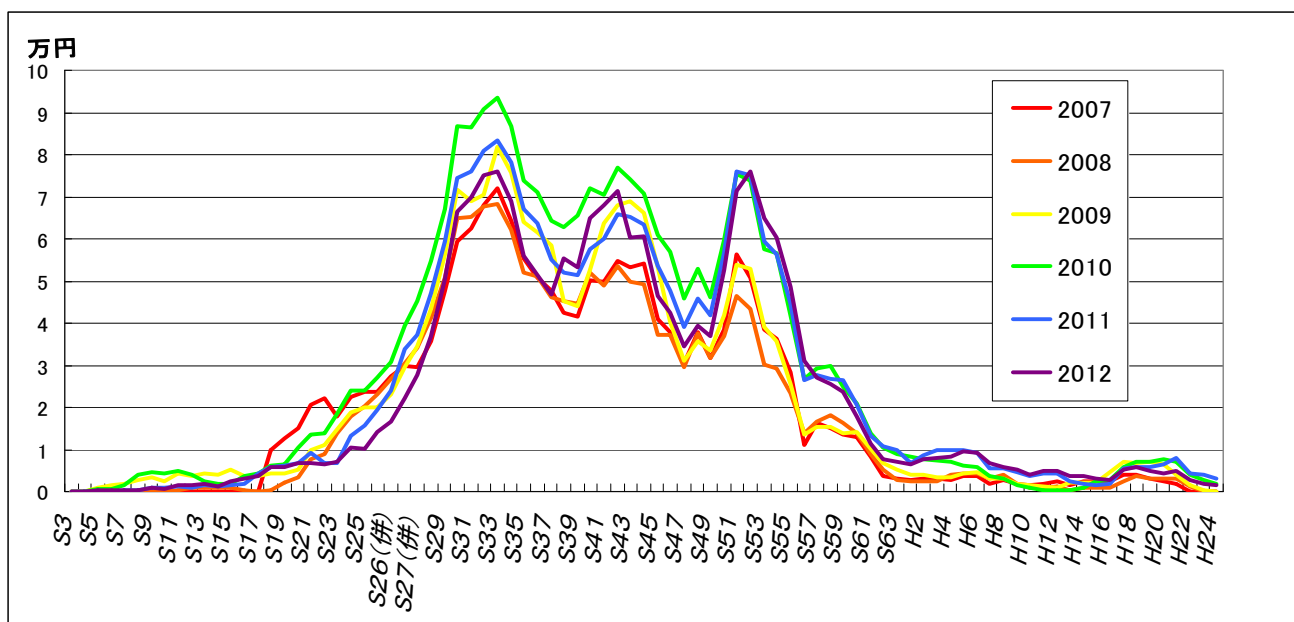

- 2010年コンビニ収納方式導入では全世代での増加が見られる
- S50年卒あたりを境に若年世代の増加が見られる
- S30年代前半、S40年代前半、S50年代前半と、ほぼ10年毎に納入額の大きい年代あり
- 徐々にではあるが平成年代に増加傾向が見られる

■ S50年卒以前の世代と以後の世代の、全体に占める年会費納入金額比率の経年推移

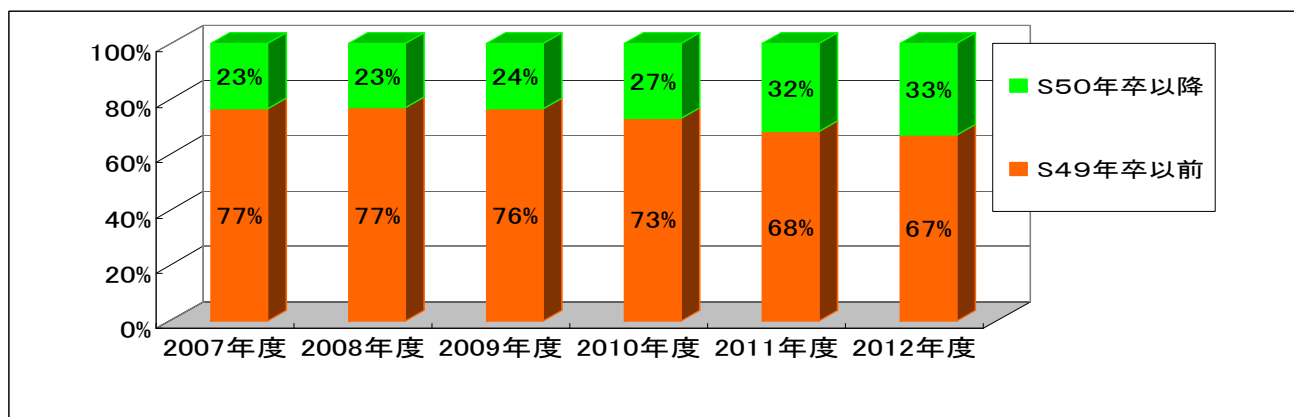

- S50年卒以降の世代の年会費納入金額貢献比率が、5年間で 23% → 33% に増加

■ まとめ

- “『坂の上の雲』の下(もと)でのネットワーク作り”の方針に基づき、若手会員の増大
- IT化の推進を通して若手会員の募集と広報に注力、若手会員に関心を持って頂く
- 卒年次毎の名簿を整備、学年幹事を育成、谷間の無い全年次での会員数確保に努める
- 組織力の弱い50歳以下の卒年次は、学年幹事を育成して同期会開催を推奨する
- 特に、社会的、家庭的に安定期に入る40歳前後は、次世代の中心的世代でもあり声がけを進める

<平成 24 年度収支報告及び監査報告 > ⇒ お手元資料参照
 第 2 号議案 <平成 25 年度 事業計画 (案) >

<平成 25 年度予算 (案) >

年度	H24年度	H24年度	H25年度
実績又は予算	予算	実績	予算(案)
年会費収入	2,500,000	2,068,000	2,200,000
総会会費収入	2,300,000	2,218,000	2,280,000
お祝い金他	100,000	90,000	100,000
本部 会費補助収入	250,000	0	0
特別寄付収入	0	35,500	300,000
広告収入	600,000	990,000	940,000
寄付金等	200,000	144,740	120,000
雑・利息収入	50,000	67,086	60,000
収入計	6,000,000	5,613,326	6,000,000
関東明教製本代	1,400,000	1,488,060	1,290,000
製作費用他	250,000	210,364	269,600
同上発送費	300,000	332,002	324,965
会報作成費用計	1,950,000	2,030,426	1,884,565
支部総会会場費	2,000,000	1,989,346	2,000,000
案内費用他	500,000	401,763	280,000
東日本震災義援金	0	0	0
総会関係費計	2,500,000	2,391,109	2,280,000
支部負担金	0	30,000	0
会員負担金	0	35,500	0
特別寄付関連費計	0	65,500	0
コンビニ支払関係費	100,000	42,000	42,000
振込用紙作成費用	250,000	231,000	214,100
サロン・講演会活動費	200,000	365,158	130,000
会員拡大活動費計	550,000	638,158	386,100
拡大幹事会関連	200,000	104,326	100,000
他支部お祝い金	50,000	50,000	50,000
交通費他	0	147,630	150,000
記念碑製作負担金	0	0	0
HP作成&維持費	31,290	59,800	50,000
ノートPC購入費用	0	0	0
年会費再請求案内費	0	266,546	50,000
コンビニ支払関係費用	0	0	0
マイクラス導入費用			304,500
マイクラス維持費			273,000
事務局運営費	300,000	176,178	150,000
事務局運営費計	581,290	804,480	1,127,500
支出計	5,581,290	5,929,673	5,678,165
単年度収支差額	418,710	△ 316,347	321,835
前年度繰越金	1,109,894	1,109,894	793,547
次年度繰越金	1,528,604	793,547	1,115,382
総会参加人数	300人	307人	310人

(支部長 基本方針) キャッチフレーズ:

“『坂の上の雲』の下(もと)でのネットワーク作り”

会員の発展と交流の場の提供、伝統の継承、
 情報提供、母校支援

(本年度 目標)

会員増、特に若手会員の勧誘、総会盛り上げ(出席
 300+α名)、関東明教 15 号発刊、財政のさらなる健
 全化、事務局業務の一層の合理化、各種交流会の開催

(活動内容)

1. 関東支部総会の開催
 議事概要: 事業報告、会計報告、事業計画及
 び予算、会則変更、役員人事、懇親会
2. 関東明教 第 15 号 発行準備、編集委員会の開催
3. 役員会、拡大幹事会、その他の会議開催
4. 同窓会本部および各支部総会への出席、他校同
 窓会との交流
5. 関東支部会員の交流会(ゴルフコンペ、東高サ
 ロン、小ホール講演会、各種交流会、等)
6. ホームページの機能向上とフェースブックの活
 用、及び運用基準の制定
7. その他
 - ① 年会費納入の促進とイベントへの動員呼び掛
 けの費用対効果改善
 - ② 会員の電子メール/携帯メールのリスト充実
 - ③ 学年幹事不在年次(特に平成年次)の学年幹
 事掘り起こし活動
 - ④ 潜在する関東在住同窓生の掘り起こし
 - ⑤ 各年代男女幹事の整備
 - ⑥ その他

第3号議案 <支部長改選 及び 平成25年度 新役員編成(案)>

役職	氏名 (敬称略)	担当役務・特記事項
支部長	上野光保 (S45)	総括(総会、拡大幹事会、役員会、本部、他校、)
副支部長	岡野定郎 (S20)	
	紺田隆彌 (S26)	
	小椋勇記夫 (S32)	編集
	前田千恵子 (S39)	編集
	河崎定信 (S45)	事務局長(総会、拡大幹事会、役員会、事務局会議)
	森下緑 (S45)	事務局
	田淵廣美 (S46)	事務局
	西原申介 (S50)	
	緒方郁夫 (S52)	(会計担当退任)
	丹下誠司 (S53)	事務局(会計担当{新任}、若手増員、広告、名簿管理)
	能田剛志 (S53)	編集
	金子信 (S57)	総会
	有田正宏 (S59)	総会
	名本祐玖也 (S59)	編集長
	大喜多妙子 (S59)	副編集長
監事	西原直之 (S34)	
	清水 勉 (S36)	
顧問	和食克雄 (S31)	
	豊島吉博 (S44)	
	宮岡 博 (S48)	東高校長
事務局	中川文子 (S53)	議事録、文書作成、名簿管理
	田中千穂 (S57)	メール受付、連絡、案内、名簿管理、会計
	山田由香理 (S57)	メール受付、連絡、案内、名簿管理
	浜家拓也 (S58)	名簿管理
	福田昌樹 (H1)	名簿管理
	澤田茂洋 (S43)	ホームページ運用
	高岡正司 (S43)	ホームページ運用
	橋井晶子 (S53)	ホームページ運用
《退任》	佐伯尚子 (S53)	事務局